



**MISIÓN**

# UNIVERSIDAD NACIONAL DE ASUNCIÓN

## Colegio Experimental Paraguay – Brasil

Somos una institución educativa dedicada a la formación integral del alumnado, aplicando enfoques curriculares actualizados y promoviendo la idoneidad, coherencia, respeto y compromiso, brindando a la vez espacio calificado para la práctica pedagógica a los estudiantes de la Facultad de Filosofía.

## ACTIVIDADES DE PROCESO, MES DE MARZO

### 2º Etapa del Plan de Contingencia

**ASIGNATURA** : PORTUGUÉS PLE  
**GRADO / CURSO** : 3º  
**SECCIÓN** : B  
**PROFESOR** : KEREN V. OVIEDO WRIGHT

#### UNIDAD TEMÁTICA:

- Auto análisis
- Adjetivos
- Palabras compuestas

#### CAPACIDADES:

- Realiza un análisis crítico y honesto sobre su persona
- Se expresa correctamente
- Comprende el significado de nuevos vocabularios y los pone en práctica en diferentes contextos.

#### INDICADORES

- Identifica los diferentes adjetivos (significado, sinónimos y antónimos)
- Completa los ejercicios propuestos
- Interpreta las palabras compuestas

#### ACTIVIDAD Nº 3:

##### Practicando o vocabulário...

##### 1. Seja sincero e responda as questões do teste.

##### Que tipo de pessoa é você?

1) É uma pessoa bem-disposta?

-

2) Gosta de conhecer novas pessoas?

-

3) Muda de humor com facilidade?

-

4) Gosta de falar?

-

5) Subir profissionalmente é muito importante para si?

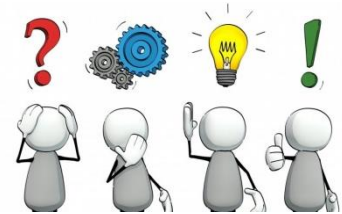



# UNIVERSIDAD NACIONAL DE ASUNCIÓN

## Colegio Experimental Paraguay – Brasil

### MISIÓN

Somos una institución educativa dedicada a la formación integral del alumnado, aplicando enfoques curriculares actualizados y promoviendo la idoneidad, coherencia, respeto y compromiso, brindando a la vez espacio calificado para la práctica pedagógica a los estudiantes de la Facultad de Filosofía.

-  
6) Sente-se magoado (chateado) quando os outros o criticam?

-  
7) Você diz aos outros o que pensa?

-  
8) Quando surge um problema, acha que tudo se vai resolver?

-  
9) Não gosta de gastar dinheiro?

-  
10) Fica irritado quando tem que esperar?

-  
11) Prefere estar sozinho?

-  
12) Gosta de ter tudo no seu lugar?

## 2. Relacione cada adjetivo com uma das perguntas do teste e escreva o contrário.

A  
D  
J  
E  
T  
I  
V  
O  
S

a. frontal	_____	
b. introvertido	_____	
c. poupado	_____	
d. sociável	_____	
e. falador	_____	
f. ambicioso	_____	
g. instável	_____	
h. otimista	_____	
i. arrumado	<u>12</u>	bagunçado - desorganizado
j. impaciente	_____	
k. sensível	_____	
l. alegre	_____	



**Vocabulário**

**3. Sopa de letras. Descubra 9 características psicológicas.**

H	O	G	A	S	T	A	D	O	R	R	D	I
O	P	O	T	I	M	I	S	T	A	I	R	S
S	A	R	R	O	G	A	N	T	E	S	L	T
O	C	S	I	M	P	A	T	I	C	O	M	T
C	I	O	D	B	C	O	U	S	A	D	O	I
I	E	X	E	R	A	G	E	F	C	L	S	M
A	N	L	I	N	D	O	L	E	N	T	E	I
V	T	V	O	I	M	D	Q	D	U	V	A	D
E	E	X	T	R	O	V	E	R	T	I	D	O
L	B	C	A	M	B	G	A	S	Q	U	R	E

Azuaga, Leticia (2020). *Aprendendo Português para Estrangeiros 3* (1ª.ed.) Asunción: Impala.

**ACTIVIDAD Nº 4:**

**Palavras Compostas**

**Formação:**

- 1• substantivo + substantivo: peixe-espada
- 2• substantivo + adjetivo: amor-perfeito
- 3• adjetivo + substantivo: curto-circuito
- 4• adjetivo + adjetivo: surdo-mudo
- 5• numeral + substantivo: primeiro-ministro
- 6• verbo + substantivo: saca-rolhas
- 7• advérbio + substantivo: bem-parecido

**1. Junte um elemento da esquerda com um da direita e forme palavras compostas.**

Ex. guarda-chuva



**UNIVERSIDAD NACIONAL DE ASUNCIÓN**  
Colegio Experimental Paraguay – Brasil

**MISIÓN**

Somos una institución educativa dedicada a la formación integral del alumnado, aplicando enfoques curriculares actualizados y promoviendo la idoneidad, coherencia, respeto y compromiso, brindando a la vez espacio calificado para la práctica pedagógica a los estudiantes de la Facultad de Filosofía.

1. peixe	a) flor	_____
2. obra	b) nascido	_____
3. guarda	c) rolhas	_____
4. couve	d) espada	_____
5. palavra	e) bagagens	_____
6. recém	f) prima	_____
7. quinta	g) artes	_____
8. vice	h) latas	_____
9. porta	i) chave	_____
10. belas	j) chuva	_____
11. saca	k) feira	_____
12. abre	l) presidente	_____

**2. Complete as frases com as palavras compostas adequadas. (Use as palavras compostas do exercício 1)**

- É melhor levarmos o \_\_\_\_\_, parece que vai chover.
- Esta escultura me fascina. É uma verdadeira \_\_\_\_\_.
- Tenho que alterar a \_\_\_\_\_ do meu computador, nunca me lembro qual é.
- Finalmente vou aperfeiçoar as minhas pinturas. Ontem, me inscrevi num curso de \_\_\_\_\_.
- Levem as malas e ponham no \_\_\_\_\_.

**MODALIDAD:** Individual (a distancia)

**FECHA DE ENTREGA:** a la vuelta del receso por Covid19

**MODO DE ENTREGA:** Preferiblemente impreso o, si no es posible, pasar los ejercicios al cuaderno.

Correo: [comunicaciones@cepb.una.py](mailto:comunicaciones@cepb.una.py) / [godlovesk@gmail.com](mailto:godlovesk@gmail.com)